



Fls. \_\_\_\_\_

MINISTÉRIO DA EDUCAÇÃO  
SECRETARIA DE EDUCAÇÃO PROFISSIONAL E TECNOLÓGICA  
INSTITUTO FEDERAL DE EDUCAÇÃO, CIÊNCIA E TECNOLOGIA DO SUL DE MINAS GERAIS  
CAMPUS INCONFIDENTES – CNPJ 10.648.539/0004-58 – INSCRIÇÃO ESTADUAL 00155.6236.02-33

**ATA DE REGISTRO DE PREÇOS DO PREGÃO ELETRÔNICO 17/2019**

No dia 05 de novembro de 2019, o Instituto Federal de Educação, Ciência e Tecnologia do Sul de Minas Gerais – Campus Inconfidentes, inscrito no CNPJ/MF 10.648.539/0004-58, com sede na Praça Tiradentes, 416, Centro, CEP 37.576-000, Município de Inconfidentes, MG, neste ato representado pelo seu Diretor-geral, Luiz Flávio Reis Fernandes, Matrícula SIAPE 1748573, nomeado pela Portaria nº 1.307, de 10/08/2018, publicada no Diário Oficial da União, página 156, Sessão 2, em 14/08/2018, considerando o julgamento da licitação em epígrafe, na modalidade pregão, na forma eletrônica, para registro de preços, Processo **23344.000354.2019-87**, RESOLVE registrar os preços da empresa indicada e qualificada nesta ata, de acordo com a classificação por ela alcançada, e na quantidade cotada, atendendo às condições previstas no edital, sujeitando-se as partes às normas constantes na Lei 8.666/1993, no Decreto 7.892/2013, e em conformidade com as disposições a seguir:

**1. PREÇOS, ESPECIFICAÇÕES E QUANTITATIVOS**

**1.1.** O preço registrado, as especificações do objeto, a quantidade, fornecedor(es) e as demais condições ofertadas na(s) proposta(s) são as que seguem:

**18.214.465/0001-00 - SOLAB LABORATORIO INDUSTRIA E COMERCIO EIRELI**

Item	Descrição	Unidade de Fornecimento	Quantidade	Valor Unitário	Valor Global
17	BANHO MARIA	Unidade	2	R\$ 1.735,0000	R\$ 3.470,0000

**Marca:** Solab

**Fabricante:** Solab

**Modelo**

**Versão:** SL-150/30

**Descrição Detalhada do Objeto Ofertado:** Modelo SL-150/30 Marca: Solab - Banho Maria - Características: - Gabinete construído em aço 1020 com pintura eletrostática anticorrosiva; - Cuba em aço inox AISI 304 sem solda e emendas (Estampadas). - Suporte interno (Fundo falso) em aço inox perfurado para proteção da resistência com altura de 5 cm. - Tampa angular construída em aço inoxidável; - Isolação lã de vidro (espessura 25 mm); - Resistência blindada em aço inox AISI 304; - Sensor de Temperatura PT-100; - Relé de estado sólido. - Chave geral Liga/Desliga com led. - Porta fusível. - Pés nivelador de borracha 3/8. - Painel com adesivo em policarbonato texturizado a prova d'água. - Controle de temperatura Microprocessado Digital PID; - Cabo de força com dupla isolamento e plug com três pinos, duas fases e um terra, de acordo com as normas ABNT NBR 14136. - Temperatura 5°C acima do ambiente a 150°C. - Exatidão  $\pm 0,5^\circ\text{C}$ . - Resolução  $0,1^\circ\text{C}$ . - Capacidade 30 litros; - Alimentação 110 volts ou 220 volts; - Potência 1500 watts; - Dimensões internas L=500 x P=300 x A=200 mm; - Dimensões externas L=530 x P=400 x A=320 mm; - Peso 15 kg; - Procedência: Nacional. Acompanha manual de instruções em português e certificado de garantia de 12 meses contra defeito de fabricação.

30	EXTRATOR LABORATÓRIO	Unidade	2	R\$ 4.037,0000	R\$ 8.074,0000
----	----------------------	---------	---	----------------	----------------

**Marca:** Solab

**Fabricante:** Solab

**Modelo**

**Versão:** SL-145/6V

**Descrição Detalhada do Objeto Ofertado:** Modelo SL-145/6V Marca: Solab - Extrator tipo Soxhlet- Características: - Gabinete em aço carbono 1020 com tratamento anticorrosivo e pintura eletrostática. - Resistências em pirocerâmica 120 x 120 mm de 250 watts cada. - 2 Barras Horizontais em alumínio com ajuste de altura com pinças para condensador com 3 dedos. - 2 Hastes em aço inoxidável na vertical com 800 mm. - Conjunto de Vidraria em Borossilicato composto por 6 balões de extração com fundo chato capacidade 250 ml cada, 6 extratores tipo soxhlet, 6 condensadores tipo soxhlet. - Manifold para água de refrigeração dos condensadores com entrada e saída de água individualizada. - Controle de temperatura analógico individual para cada prova, com escala 1 a 10 incorporado. - Botão seletor Liga/ Desliga individual para cada prova. - Pés de borracha. - Cabo de energia trifilar (duas fases e um terra), com dupla isolamento, com tomada e plug de três pinos NBR NM 243 E NBR 14136. - Capacidade: 6 provas. - Aquecimento de até 250°C. - Potência 1500 watts. - Alimentação 220 volts. - Dimensões L=820 x P=180 x A=850 mm. - Procedência: Nacional. Acompanha 6 cartuchos de celulose com dimensões de 25 x 80 mm, conjunto de Vidraria 250 ml, manual de instrução em português e certificado de garantia de 12 meses contra defeitos de fabricação.

54	MOINHO DE BOLAS	Unidade	1	R\$ 8.999,0000	R\$ 8.999,0000
----	-----------------	---------	---	----------------	----------------

**Marca:** Solab

**Fabricante:** Solab

**Modelo**

**Versão:** SL-38

Setor de Licitação – Praça Tiradentes, 416, Centro, CEP 37.576-000, Inconfidentes, MG  
Telefone: 35 3464 1200 Ramais 9153, 9144 e 9125 – E-mail: [licitacao.inconfidentes@ifsuldeminas.edu.br](mailto:licitacao.inconfidentes@ifsuldeminas.edu.br)



**Descrição Detalhada do Objeto Ofertado:** Modelo SL-38 Marca: Solab - Moinho de bola com câmara - Características: - Estrutura: Construído em aço 1020 com pintura eletrostática anticorrosiva. - Câmara Moagem: Em aço inox AISI 304 e esfera de 1 1/4". - Câmara: Com fecho rápido, assim ficando ao usuário mais fácil remaneja. - Vedação da Câmara: Em anel de silicone. - Sistema de Movimento Câmara: Sentido vertical, construído com materiais resistentes e de alta durabilidade. - Motor: De indução monofásica ¼ CV, 4 polos, 1750 RPM. - Capacidade Moagem: +/- 30 gramas. - Rele Térmico: De proteção contra superaquecimento do motor. - Painel: Adesivo em policarbonato texturizado a prova d'água. - Chave Geral: Liga/Desliga. - 4 Pés: De Borracha anti-vibratório. - Cabo de Força: Com dupla isolamento e plug com três pinos, duas fases e um terra, de acordo com as normas NBR 14136. - Voltagem: 220 Volts - Capacidade de moagem: +/- 30 gramas - Potência 200 Watts. - Alimentação 220 volts. - Dimensões L=380 x P=300 x A=570 mm - Procedência: Nacional. Acompanha manual de instruções em português e garantia de 12 meses contra defeitos de fabricação.

## 64 BLOCO DIGESTOR

Marca: Solab

Fabricante: Solab

Modelo

Unidade

3

R\$ 2.758,0000 R\$ 8.274,0000

**Descrição Detalhada do Objeto Ofertado:** Modelo SL-16/30 Marca: Solab - Dry Block (Termoreator para DQO) -

Versão: SL-16/30

Características: - Gabinete construído em aço carbono 1020 com pintura eletrostática anticorrosiva. - Bloco em alumínio natural anodizado com alojamentos, sendo que cada orifício tem a profundidade de 70 mm. - Isolamento de fibra cerâmica. - Resistência em aço inox AISI 304, 300 watts. - Aquecimento em contato entre a resistência e o bloco de alumínio. - Sensor de temperatura PT 100. - Timer até 9999 minutos. - Chave geral de Liga/Desliga, com led. - Cabo de força com dupla isolamento e plug com três pinos, duas fases e um terra, de acordo com as normas ABNT NBR 14136. - 1 Bloco em Alumínio removível com alojamentos para tubos. - Compatível com tubos de 160 mm. - Sistema segurança aquecimento. - Controlador de temperatura microprocessado digital, com sistema PID, sendo 64 segmentos para utilização de rampa e patamar. - Temperatura: 5°C acima do ambiente a 200 °C. - Resolução: +/- 0,1°C. - Alimentação: 220 volts (Opcional: 110). - Capacidade: 30 provas - Potência: 300 watts - Dimensão interna: L= 150 x P= 125 x A= 75 mm. - Dimensão externa: L= 275 x P= 220 x A= 170 mm. - Procedência: Nacional. Acompanha manual de instruções em português e certificado de garantia de 12 meses contra defeitos de fabricação.

Total do Fornecedor: R\$ 28.817,0000

## 2. OBJETO

- 2.1. A presente Ata tem por objeto o registro de preços para **AQUISIÇÃO DE MATERIAL PERMANENTE E DE CONSUMO PARA LABORATÓRIOS DO IFSULDEMINAS – Campus Inconfidentes**, especificado(s) no(s) item(ns) do Termo de Referência, Anexo I do edital do pregão em epígrafe, que é parte integrante desta Ata, assim como a proposta vencedora, independentemente de transcrição.

## 3. VALIDADE DESTA ATA

- 3.1. A validade desta Ata de Registro de Preços será de **doze meses**, a partir da sua assinatura, não podendo ser prorrogada.

## 4. REVISÃO E CANCELAMENTO

- 4.1. A Administração realizará pesquisa de mercado periodicamente, em intervalos não superiores a 180 (cento e oitenta) dias, a fim de verificar a vantajosidade dos preços registrados nesta Ata.
- 4.2. Os preços registrados poderão ser revistos em decorrência de eventual redução dos preços praticados no mercado ou de fato que eleve o custo do objeto registrado, cabendo à Administração promover as negociações junto ao(s) fornecedor(es).
- 4.3. Quando o preço registrado tornar-se superior ao preço praticado no mercado por motivo superveniente, a Administração convocará o(s) fornecedor(es) para negociar(em) a redução dos preços aos valores praticados pelo mercado.
- 4.4. O fornecedor que não aceitar reduzir seu preço ao valor praticado pelo mercado será liberado do compromisso assumido, sem aplicação de penalidade.
- 4.5. Quando o preço de mercado tornar-se superior aos preços registrados e o fornecedor não puder cumprir o compromisso, o órgão gerenciador poderá:
- 4.5.1. Liberar o fornecedor do compromisso assumido, caso a comunicação ocorra antes do pedido de fornecimento, e sem aplicação da penalidade se confirmada a veracidade dos motivos e comprovantes apresentados; e
- 4.5.2. Convocar os demais fornecedores para assegurar igual oportunidade de negociação.
- 4.6. Não havendo êxito nas negociações, o órgão gerenciador deverá proceder à revogação desta ata de registro de preços, adotando as medidas cabíveis para obtenção da contratação mais vantajosa.
- 4.7. O registro do fornecedor será cancelado quando ele:
- 4.7.1. Descumprir as condições da ata de registro de preços;



- 4.7.2. Não retirar a nota de empenho ou instrumento equivalente no prazo estabelecido pela Administração, sem justificativa aceitável;
- 4.7.3. Não aceitar reduzir o seu preço registrado, na hipótese deste se tornar superior àqueles praticados no mercado; ou
- 4.7.4. Sofrer sanção administrativa cujo efeito torne-o proibido de celebrar contrato administrativo, alcançando o órgão gerenciador e órgão(s) participante(s).
- 4.8. O cancelamento de registros nas hipóteses previstas acima será formalizado por despacho do órgão gerenciador, assegurado o contraditório e a ampla defesa.
- 4.9. O cancelamento do registro de preços poderá ocorrer por fato superveniente, decorrente de caso fortuito ou força maior, que prejudique o cumprimento da ata, devidamente comprovados e justificados:
- 4.9.1. Por razão de interesse público; ou
- 4.9.2. A pedido do fornecedor.

## 5. CONDIÇÕES GERAIS

- 5.1. As condições gerais do fornecimento, tais como os prazos para entrega e recebimento do objeto, as obrigações da Administração e do fornecedor registrado, penalidades e demais condições do ajuste, encontram-se definidos no Termo de Referência.
- 5.2. É vedado efetuar acréscimos nos quantitativos fixados nesta ata de registro de preços, inclusive o acréscimo de que trata o § 1º do art. 65 da Lei nº 8.666/93.

Para firmeza e validade do pactuado, a presente Ata foi lavrada em duas vias de igual teor, que, depois de lida e achada em ordem, vai assinada pelas partes e encaminhada cópia aos demais órgãos participantes.

### Informações do Licitante:

Razão Social: SOLAB LABORATORIO INDUSTRIA E COMERCIO EIRELI

CNPJ: 18.214.465/0001-00

Ass. representante: \_\_\_\_\_

Nome legível: Luiz Roberto Manacero

Função/Cargo: procurador

CPF: 044.686.218-50

Doc. Ident.: 12.304.901-5

Luiz Flávio Reis Fernandes  
Diretor-geral do Instituto Federal de Educação,  
Ciência e Tecnologia do Sul de Minas Gerais – Campus Inconfidentes

Wagner Roberto Pereira  
Diretor-Geral Substituto  
IFSULDEMINAS - Campus Inconfidentes  
Portaria nº 1.324, de 14.08.2018

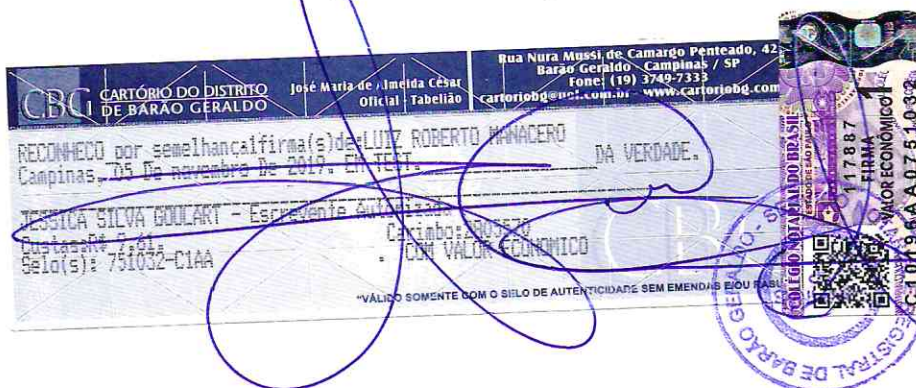





# TECNOLOGIA SOLAB

## PROCURAÇÃO

### OUTORGANTE:

SOLAB LABORATÓRIO INDÚSTRIA E COMÉRCIO EIRELI – EPP, pessoa jurídica de direito privado, inscrita no CNPJ sob o nº 18.214.465/0001-00, estabelecida à Rua Luiz Silveira Pedreira, nº 340, Uninorte, Bairro Capim Fino, na cidade de Piracicaba – SP, neste ato representada por sua representante legal, Elisabete Silva Correia, brasileira, casada, empresária, portadora da cédula de identidade nº 30.479.292-5 SSP/SP, CPF nº 278.385.348-52, residente e domiciliado à Rua Felício Nalin, nº 1.105, Bairro Jardim Sonia na cidade de Piracicaba-SP.

### OUTORGADO:

Sr. LUIZ ROBERTO MANACERO, brasileiro, casado, empresário, portador da Cédula de Identidade nº 12.304.901-5 SSP/SP, CPF nº 044.686.218-50, residente e domiciliado à Rua Cecílio Feltrin, 54, Bairro Cidade Universitária, na cidade de Campinas-SP.

### PODERES:

Pelo presente instrumento de procuração, e na melhor forma de direito, a OUTORGANTE acima qualificada, nomeia e constitui o OUTORGADO como seus PROCURADOR, para os quais OUTORGA os seguintes poderes: participar em Licitações públicas em todas as suas modalidades, sendo: Carta Convite, Tomada de Preços, Concorrência Pública, Pregões Presenciais, Pregões Eletrônicos, Cotações Eletrônicas e Dispersa de Licitações, sendo que constitui poderes para assinar Atas, Declarações, Contratos e Termos de Responsabilidade sobre autenticidade de documentos, interpor recursos e apresentar impugnações, assinar desistências, efetuar lances, retirar editais, pagar taxas, solicitar esclarecimentos, apresentar manifestações, enfim participar de todos os atos necessários e inerentes ao bom desempenho e fiel cumprimento desse mandato, podendo, se necessário, substabelecer os poderes aqui concedidos.

A presente tem validade até 31 de dezembro de 2020.

Por ser expressão da verdade, firmamos a presente.

Piracicaba, 02 de fevereiro de 2018.

  
Elisabete Silva Correia  
Sócio-Proprietário  
RG nº 30.479.292-5 SSP/SP  
CPF nº 278.385.348-52

2º SUBDISTRITO DE  
PIRACICABA - SP

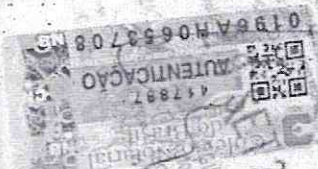

"Obrigado por escolher a Solab"  
Oferecemos garantia e assistência técnica para todos os equipamentos de nossa fabricação!  
[www.solabcientifica.com.br](http://www.solabcientifica.com.br)



